

Calendario utenze domestiche

LUNEDI	MARTEDI	MERCOLEDI	GIOVEDI	VENERDI	SABATO	DOMENICA
Organico	Plastica e metallo	Organico	Carta e cartone	Plastica e metallo	Organico Vetro	Indifferenziato

SERVIZIO RACCOLTA PANNOLINI: per accedere al servizio chiamare il numero verde 800.688.850 ed iscriversi nell'apposita lista

Orario di esposizione

CAMPO NELL'ELBA

- Centro storico dalle **23:00** alle **07:00**
- Per le frazioni di Bonalaccia, Filetto, Vallone, Martinaccia, La Pila: entro le **24:00**
- Nel resto del territorio entro le **07:30**

CAPOLIVERI

- Centro storico dalle **06:00** alle **08:00**
- Per le frazioni di Lacona, Margidore, Norsi, Lido di Capoliveri: entro le **24:00**
- Nel resto del territorio dalle **23:00** alle **03:00**

MARCIANA

- In tutto il territorio entro le **24:00**

MARCIANA MARINA

- In tutto il territorio entro le **07:30**

PORTOFERRAIO

- Centro storico dalle **06:00** alle **09:00**
- Area Urbana entro le ore **07:30**
- Aree periferiche entro le **24:00**
- Per le frazioni di Enfola, Viticcio, Acquaviva, Biodola, Scaglieri, Forno: entro le **24:00**

RIO

- In tutto il territorio entro le **07:30**
- Per le frazioni di Nisporto, Nisportino, Bagnai: entro le **24:00**

Residui di cibo, fondi di caffè, alimenti deteriorati, tovaglioli di carta, gusci di uova, ceneri spente, fiori recisi, foglie (piccole quantità)
Food waste, coffee grounds, spoiled food, paper towels, eggshells, spent ashes, cut flowers, leaves (small amounts)

Gusci di molluschi, carta da forno, cialde di caffè
Shellfish shells, baking parchment, coffee pods

Inserisci il sacchetto in materiale biodegradabile nel contenitore di color marrone fornito da ESA. Una volta pieno esponi in strada nei giorni indicati

Place the biodegradable bag in the brown container provided by ESA. Once full, place in the street on the days indicated

Rifiuti cartacei privi di impurità (nastro adesivo, cellophane ecc) scatole di cartone, contenitori in tetrapack, contenitori per pizza, sacchetti di carta
Clean paper waste (no adhesive tape, cellophane, etc.), cardboard boxes, tetra pack containers, pizza boxes, paper bags

Carta plastificata, oleata e da forno, scontrini fiscali
Laminated, oiled and baking parchment, sales receipts

La carta e il cartone devono essere puliti, asciutti e non contaminati da altre sostanze. Appiattisci e piega sempre i cartoni. Esponi in strada il sacco in carta nei giorni indicati dal calendario di raccolta

Paper and cardboard must be clean, dry, and not contaminated with other substances. Always flatten and fold cartons. Place the paper bag provided by ESA in the street on the days indicated

Carta da forno, contenitori pyrex (per microonde), piatti ceramica, bicchieri cristallo, spugne, stracci, penne, candele, stoviglie, polveri da spazzamento
Baking parchment, Pyrex containers (for microwaves), ceramic plates, glasses, sponges, rags, pens, candles, crockery, dust from sweeping

Tutto quello che può essere riciclato
Everything that can be recycled

Tutto ciò che non può essere differenziato va introdotto all'interno del sacco neutro semitrasparente fornito da Esa ed esposto su strada nei giorni indicati

Everything that cannot be sorted must be placed in the semi-transparent neutral bag provided by ESA and placed in the street on the days indicated

Tutti gli imballaggi in vetro, bottiglie e vasetti per alimenti e bibite, bicchieri rotti
All glass packaging, bottles and jars for food and drinks, broken glasses

Ceramiche o porcellana, lampadine, neon, specchi, contenitori in pyrex (per microonde)
Ceramic or porcelain, light bulbs, neon lights, mirrors, Pyrex containers (for microwaves)

I recipienti in vetro devono essere svuotati e conferiti nel contenitore verde fornito da Esa, privi di sacco. Esponi in strada nei giorni indicati

Glass containers must be emptied and placed in the green container provided by ESA, without a bag. Place in the street on the days indicated

Tutti gli imballaggi e contenitori in plastica, alluminio, piatti e bicchieri di plastica, flaconi detersivi, cassette in plastica, reticelle, vaschette polisterolo, latte e lattine per alimenti
All plastic packaging and containers, aluminium, plastic plates and cups, detergent bottles, plastic crates, plastic netting, polystyrene trays, food tins and cans

Manufatti in plastica rigida diversa da contenitori
Rigid plastic articles other than containers ad minim veniam

Le bottiglie in plastica e tutti i contenitori devono essere svuotati. Esponi in strada il sacco di plastica di colore giallo fornito da Esa nei giorni indicati

Plastic bottles and all containers must be emptied. Place the yellow plastic bag provided by ESA in the street on the days indicated

Orari di conferimento nei Centri di Raccolta

CAMPO NELL'ELBA Loc. Vallone

Utenze domestiche e non domestiche (commerciali)

tutto l'anno
dal lunedì al sabato dalle **07:30** alle **12:30**

CAPOLIVERI Loc. Spernaino

Utenze domestiche e non domestiche (commerciali)

dal 16 settembre al 15 maggio
lunedì, martedì, mercoledì, giovedì e sabato dalle **09:00** alle **12:00** e dalle **15:00** alle **17:00**

dal 16 maggio al 15 settembre tutti i giorni dalle **08:00** alle **12:00** e dalle **17:00** alle **19:00**

Isola ecologica presidiata di Lacona

dal 1 marzo al 31 maggio e dal 1 al 31 ottobre tutti i giorni dalle **08:00** alle **10:00** e dalle **17:00** alle **18:00**

dal 1 giugno al 30 settembre tutti i giorni dalle **08:00** alle **11:00** e dalle **16:00** alle **18:00**

Il Centro di Raccolta Mobile a Lacona sosta presso l'isola ecologica, con il seguente orario:

dal 1 ottobre al 31 marzo tutti i venerdì dalle **09:30** alle **10:00**

dal 1 aprile al 30 settembre tutti i martedì e venerdì dalle **09:30** alle **10:00**

MARCIANA Loc. San Rocco

Utenze domestiche e non domestiche (commerciali)

dal 1 ottobre al 14 giugno
martedì, mercoledì e venerdì dalle **07:30** alle **12:00**

dal 15 giugno al 30 settembre
lunedì, mercoledì e venerdì dalle **07:30** alle **10:00**
martedì, giovedì e domenica dalle **10:45** alle **12:45**
il sabato dalle **08:00** alle **12:30**

Loc. Literno

dal 1 ottobre al 14 giugno
lunedì, giovedì e sabato dalle **07:30** alle **12:00**

dal 15 giugno al 30 settembre
lunedì, mercoledì e venerdì dalle **10:45** alle **12:45**
martedì, giovedì e domenica dalle **07:30** alle **10:00**
il sabato dalle **08:00** alle **12:30**

MARCIANA MARINA Viale Aldo Moro

Utenze domestiche e non domestiche (commerciali)

dal 1 ottobre al 31 maggio tutti i giorni, domenica esclusa, dalle **09:00** alle **12:00**

dal 1 giugno al 30 settembre tutti i giorni dalle **09:00** alle **12:00**

PORTO AZZURRO Loc. Bocchetto

Utenze domestiche e non domestiche (commerciali)

tutto l'anno
lunedì, mercoledì e sabato dalle **08:00** alle **12:00**

PORTOFERRAIO Loc. Casaccia

Utenze domestiche

tutto l'anno
dal lunedì al sabato: dalle **07:00** alle **12:00**
martedì, giovedì e sabato anche il pomeriggio dalle **13:00** alle **18:00**

dal 15 giugno al 15 settembre anche la domenica mattina dalle **09:00** alle **12:00**

Utenze non domestiche (commerciali)

tutto l'anno lunedì, mercoledì e venerdì solo il pomeriggio dalle **13:00** alle **18:00**

RIO Loc. Serrantone

Utenze domestiche e non domestiche (commerciali)

dal 1 ottobre al 30 aprile lunedì, martedì, mercoledì e giovedì dalle **07:30** alle **12:30**
sabato dalle **13:00** alle **18:00**

dal 1 maggio al 30 settembre lunedì, martedì, mercoledì e giovedì dalle **07:30** alle **12:30**
sabato dalle **07:00** alle **12:00** e **13:00** alle **18:00**

Centro di Raccolta Mobile Cavo

tutto l'anno martedì e giovedì alle ore **10:00**

Rifiuti urbani non conferibili con il porta a porta aperto agli utenti TARI

Altri servizi

Servizi di ritiro rifiuti ingombranti e del verde (sfalci e potature) a chiamata:

per prenotazioni ed informazioni sul servizio, chiamare il numero verde gratuito **800 688 850** dal lunedì al sabato dalle **08:00** alle **13:00**

Informazioni, segnalazioni e reclami:

è attivo il numero verde gratuito **800 688 850** dal lunedì al sabato dalle **08:00** alle **13:00**, oppure puoi scaricare l'applicazione **portAPPorta Esa** o collegarti al sito internet **www.esaspa.it**

Giorni e orari di distribuzione dei sacchetti per la raccolta porta a porta:

(salvo condizioni meteo avverse)
Marina di Campo presso il mercato settimanale tutti i mercoledì dalle **08:30** alle **12:45**
Capoliveri presso il mercato settimanale tutti i giovedì dalle **08:30** alle **12:45**

Portoferraio presso il mercato settimanale tutti i venerdì dalle **08:30** alle **12:45**

Nei comuni di Marciana, Marciana Marina e Rio la consegna è possibile presso i Centri di Raccolta nei rispettivi orari di apertura

Si ricorda che per il ritiro è necessario presentare la tessera sanitaria/codice fiscale dell'intestatario TARI

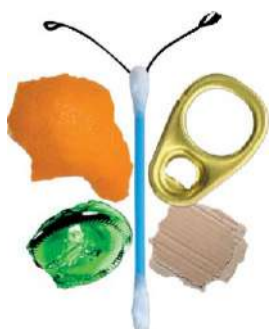

Elbana Servizi Ambientali (ESA) SpA

Sede in viale Elba n.149 - 57037 Portoferraio (LI)

Tel 0565 916557 - Fax 0565 930722

info@esaspa.it

PEC: elbana.servizi.ambientali.spa@pec.it

Società soggetta a direzione e coordinamento

di RetiAmbiente S.p.A.



Numero Verde
800-688-850

Seguici su  

www.esaspa.it