



## Isola d'Elba

**Dati di occupazione al 28 Feb 2024 e confronto con l'anno precedente**





---

# **Prenotazioni Stagione 2024 e confronti con l'anno precedente al 28 Febbraio**



# Occupazione Giornaliera al 28 Febbraio

Corrente al  
28 Febbraio 2024

25,0 %



Corrente: **44** strutture

di cui 1 in **No-Star**, 5 in **2\***, 29 in **3\***, 9 in **4\***,  
per un totale di **2063** camere disponibili.



# Occupazione Giornaliera 2024 vs 2023 al 28 Febbraio

Corrente al  
28 Febbraio 2024

25,5 %

Anno Precedente al  
28 Febbraio 2023

21,3 %

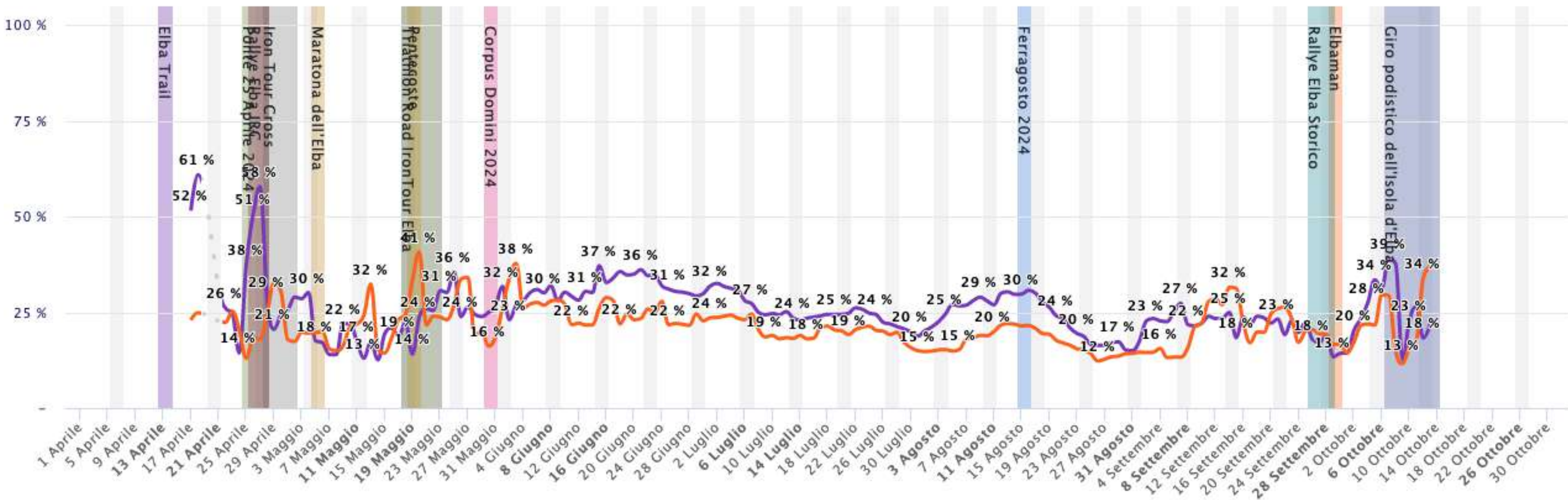



# Occupazione Stagionale 2024 vs 2023 al 28 Febbraio

Corrente al  
28 Febbraio 2024

25,5 %

Anno Precedente al  
28 Febbraio 2023

21,3 %

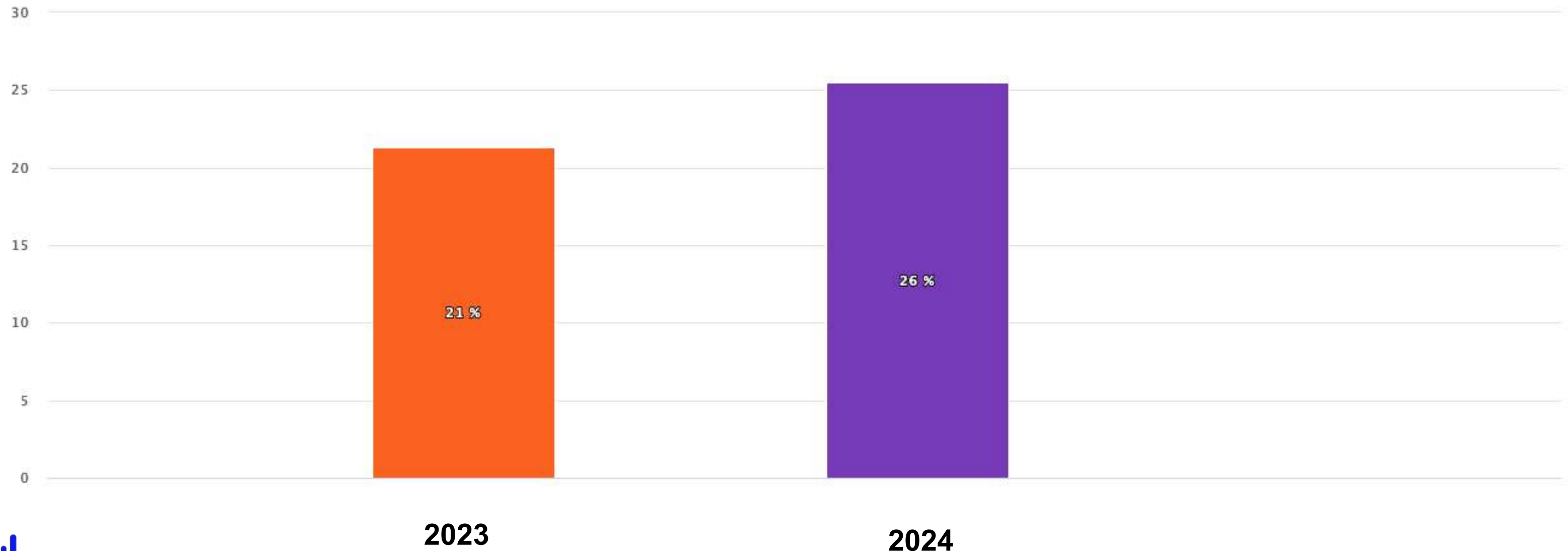

# Occupazione Mensile al 28 Febbraio

Corrente al  
28 Febbraio 2024

25,5 %

Anno Precedente al  
28 Febbraio 2023

21,3 %

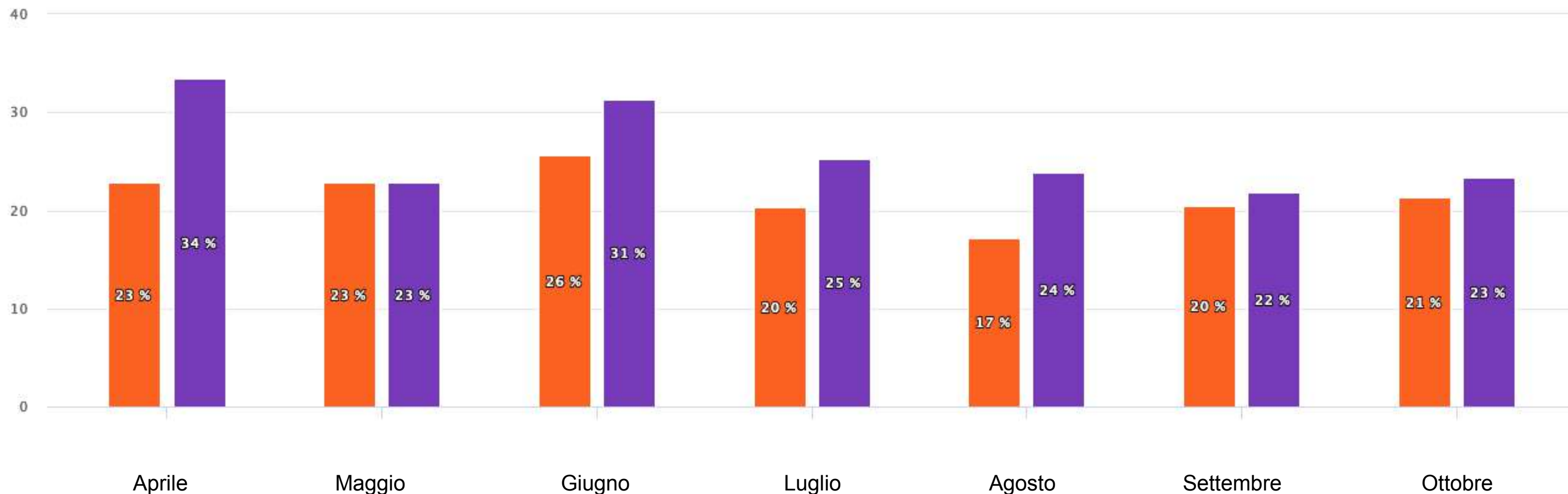



---

# Occupazione per Categoria



# Occupazione Stagionale per Categoria al 28 Febbraio

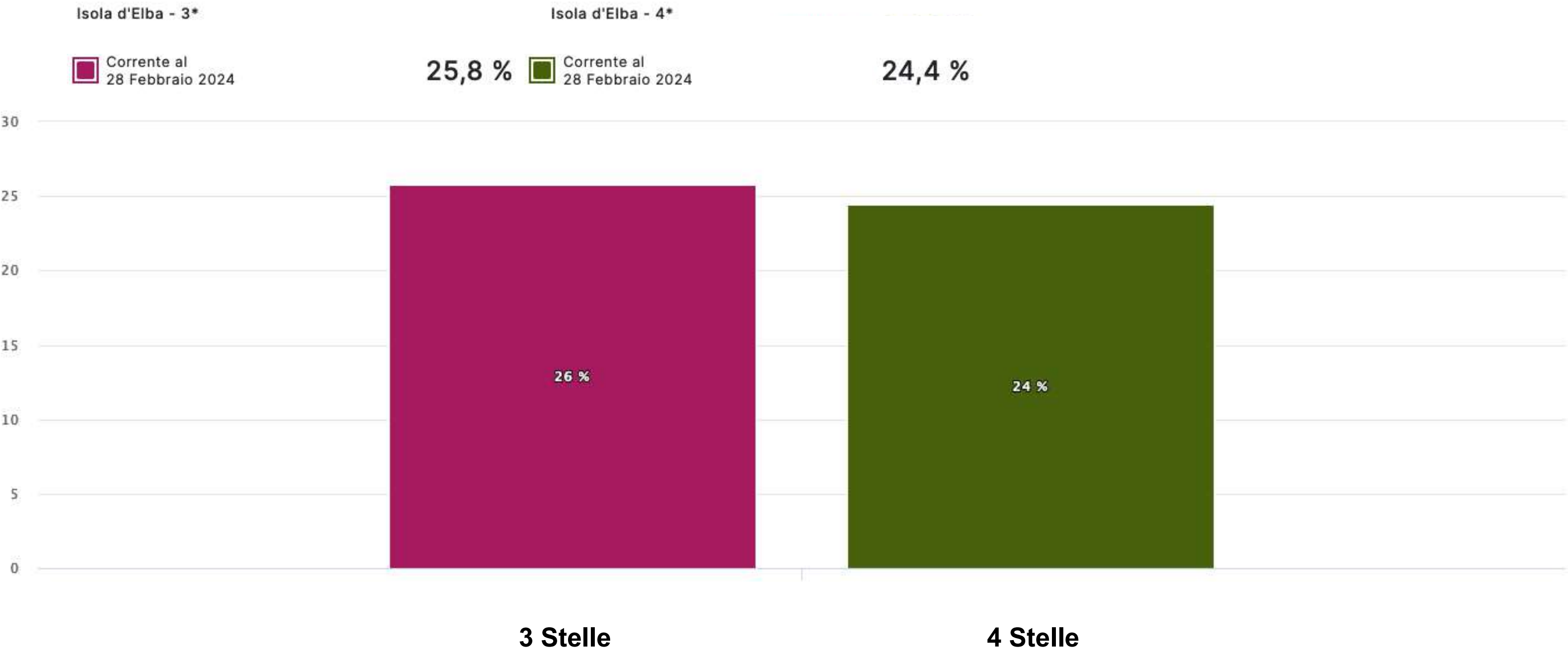



# Occupazione Stagionale per Categoria 2024 vs 2023 al 28 Febbraio

Isola d'Elba - 3\*

- Corrente al 28 Febbraio 2024
- Anno Precedente al 28 Febbraio 2023

25,8 %  
19,1 %

Isola d'Elba - 4\*

- Corrente al 28 Febbraio 2024
- Anno Precedente al 28 Febbraio 2023

24,4 %  
21,6 %

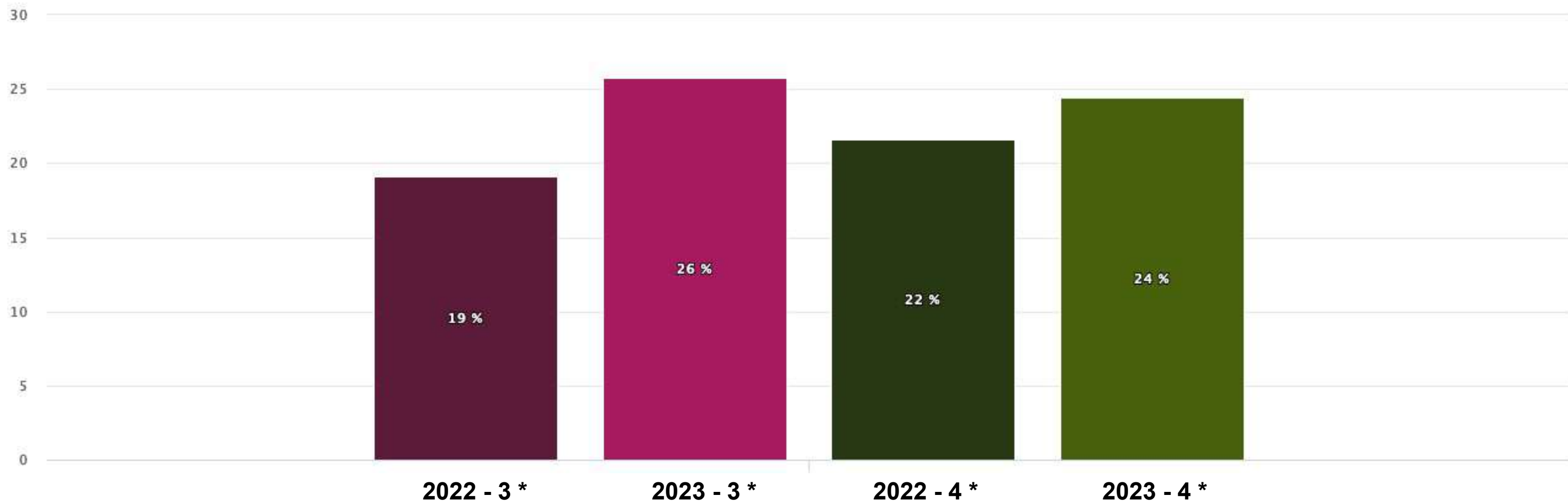

# Occupazione per Categoria Mensile al 28 Febbraio

Isola d'Elba - 3\*

Isola d'Elba - 4\*

Corrente al 28 Febbraio 2024

25,8 %

Corrente al 28 Febbraio 2024

24,4 %

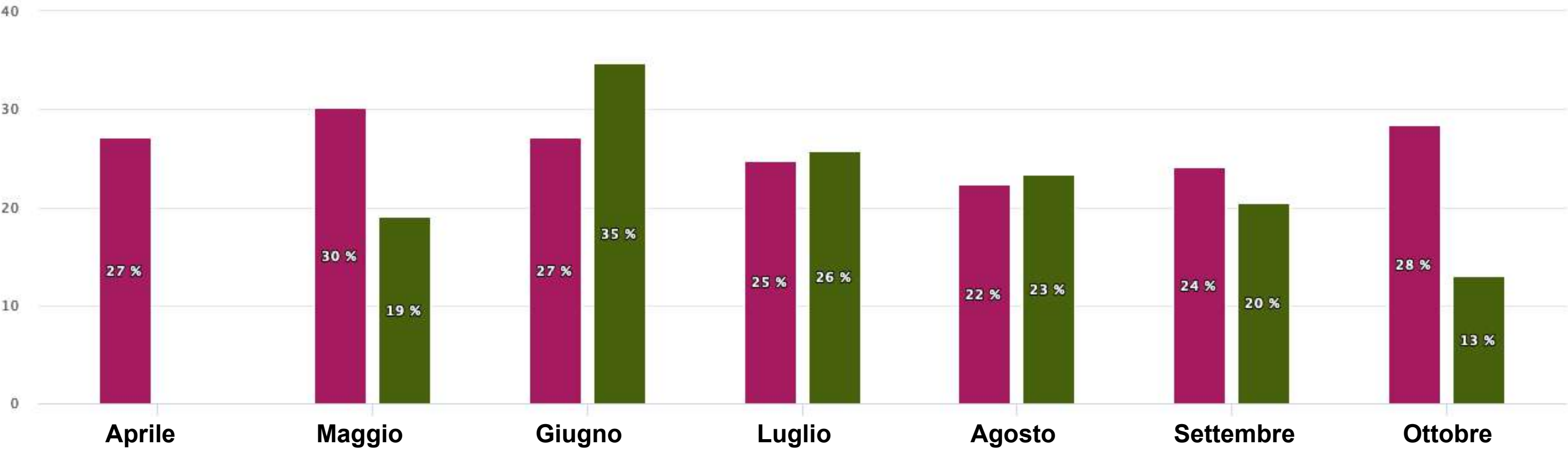



# Trattamenti venduti



# Venduto Stagionale per Trattamento al 28 Febbraio

# 1 BED & BREAKFAST

Corrente al  
28 Febbraio 2024

# 2 MEZZA PENSIONE

Corrente al  
28 Febbraio 2024

# 3 PENSIONE COMPLETA

Corrente al  
28 Febbraio 2024

# 4 SOLO CAMERA

Corrente al  
28 Febbraio 2024

# 5 ALL INCLUSIVE

Corrente al  
28 Febbraio 2024

23 %

45 %

2 %

22 %

8 %

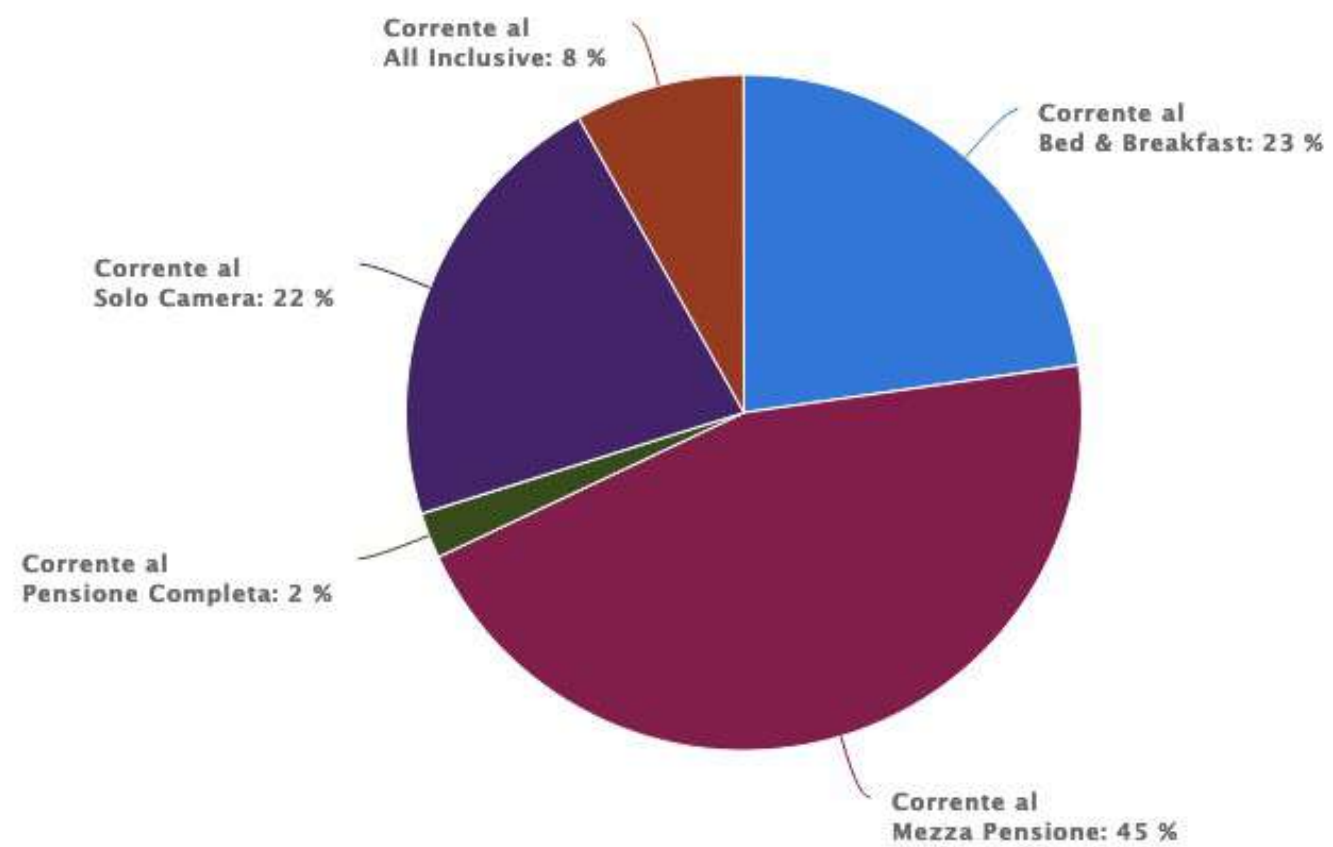

# Venduto Mensile per Trattamento al 28 Febbraio

# 1 BED & BREAKFAST

Corrente al  
28 Febbraio 2024

23 %

# 2 MEZZA PENSIONE

Corrente al  
28 Febbraio 2024

45 %

# 3 PENSIONE COMPLETA

Corrente al  
28 Febbraio 2024

2 %

# 4 SOLO CAMERA

Corrente al  
28 Febbraio 2024

22 %

# 5 ALL INCLUSIVE

Corrente al  
28 Febbraio 2024

8 %

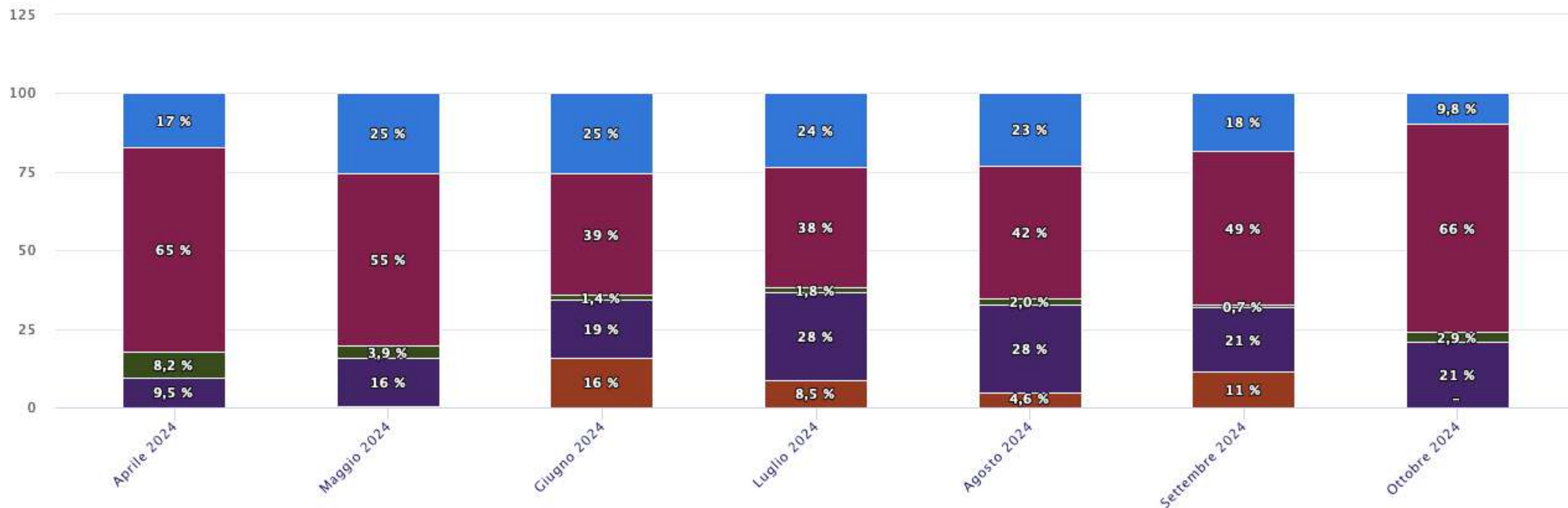



---

# Canali di Prenotazione



# Venduto Stagionale per Canale di Vendita al 28 Febbraio

# 1 DIRETTO - OFFLINE

Corrente al  
28 Febbraio 2024

48 %

# 2 DIRETTO - SITO WEB

Corrente al  
28 Febbraio 2024

12 %

# 3 GLOBAL DISTRIBUTION SYSTEM

Corrente al  
28 Febbraio 2024

- %

# 4 AGENZIE - PORTALE DESTINAZIONE

Corrente al  
28 Febbraio 2024

- %

# 5 ALTRI / TOUR OPERATOR

Corrente al  
28 Febbraio 2024

28 %

# 6 TOTALE AGENZIE OTA

Corrente al  
28 Febbraio 2024

12 %

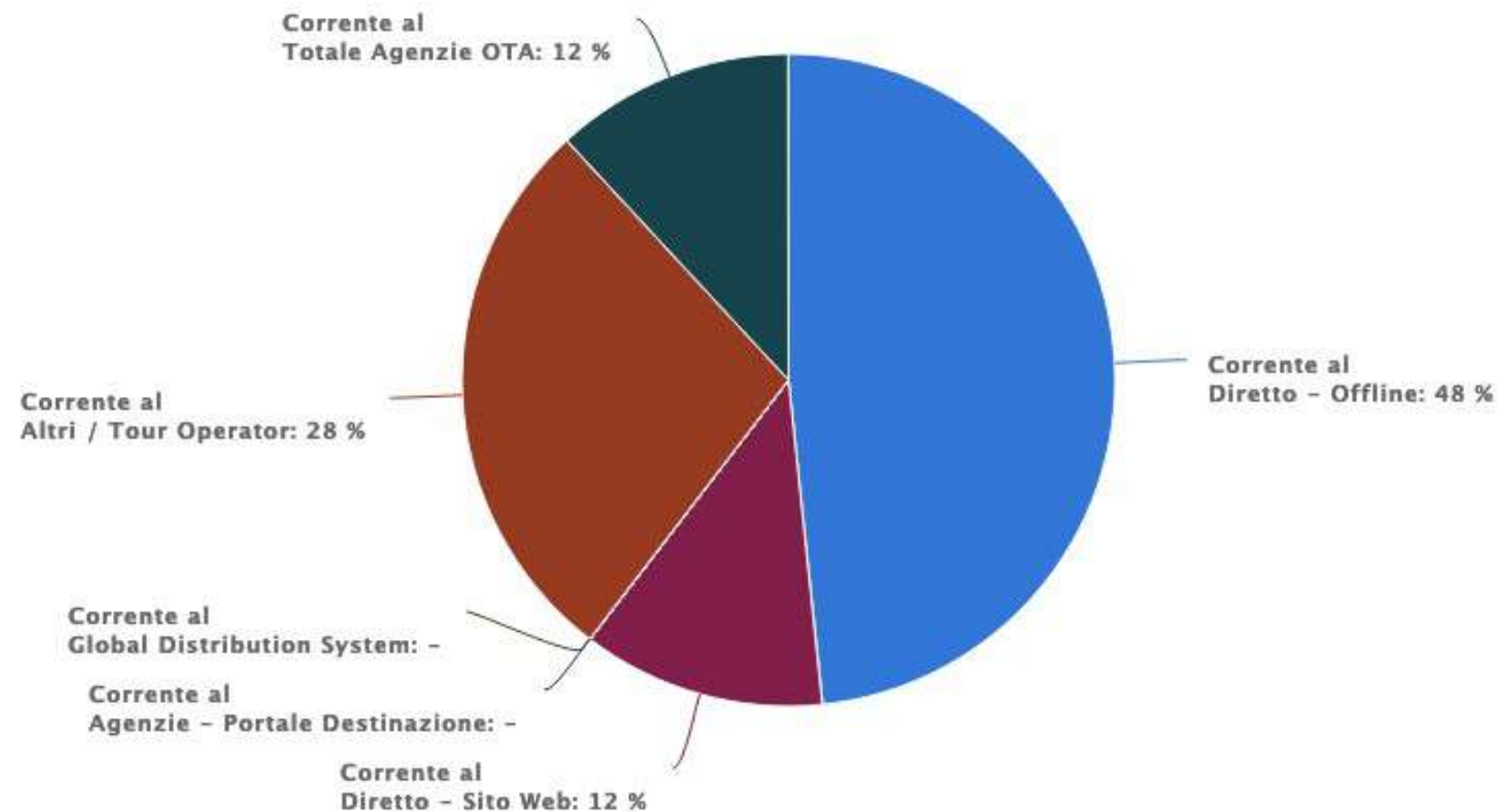

# Venduto Mensile per Canale di Vendita al 28 Febbraio

# 1 DIRETTO - OFFLINE

Corrente al  
28 Febbraio 2023

# 2 DIRETTO - SITO WEB

Corrente al  
28 Febbraio 2023

# 3 GLOBAL DISTRIBUTION SYSTEM

Corrente al  
28 Febbraio 2023

# 4 AGENZIE - PORTALE DESTINAZIONE

Corrente al  
28 Febbraio 2023

# 5 ALTRI / TOUR OPERATOR

Corrente al  
28 Febbraio 2023

# 6 TOTALE AGENZIE OTA

Corrente al  
28 Febbraio 2023

52,2 %

9,6 %

- %

- %

23,9 %

14,4 %

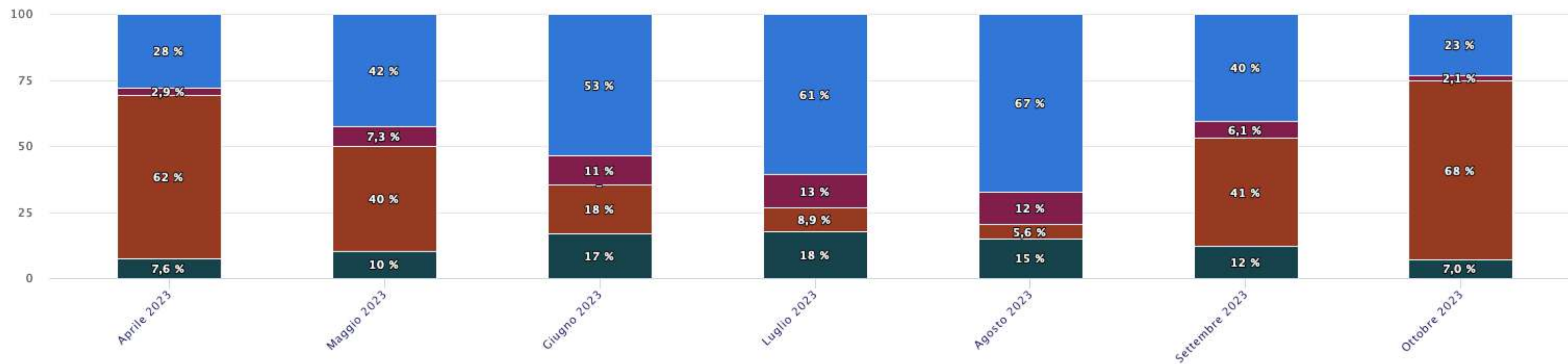





---

# Singoli e Gruppi





# Occupazione Stagionale per Mercato Retail vs. Gruppi al 28 Febbraio

OCCUPAZIONE  
MERCATO: RETAIL

OCCUPAZIONE  
MERCATO: GRUPPI LEISURE

Corrente 19,5 %

Corrente 37,1 %

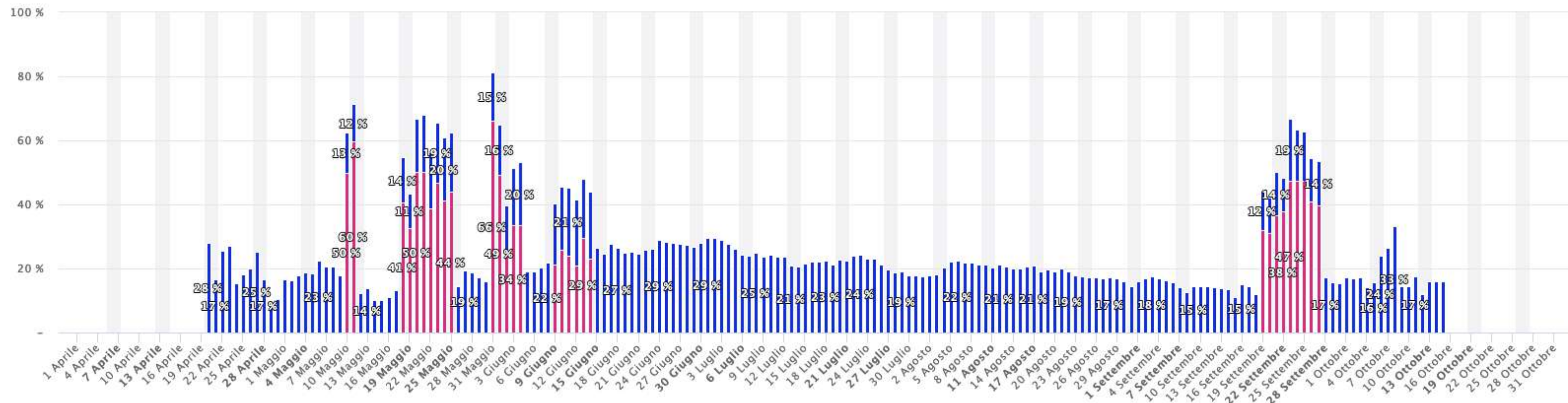



# Nazionalità degli Ospiti



# Venduto Stagionale per Nazionalità al 28 Febbraio

# 1  ITALIA

# 2  GERMANIA

# 3  SVIZZERA

 Corrente al  
28 Febbraio 2024

77 %

 Corrente al  
28 Febbraio 2024

12 %

 Corrente al  
28 Febbraio 2024

8 %

# 4  AUSTRIA

# 5  FRANCIA

 Corrente al  
28 Febbraio 2024

2 %

 Corrente al  
28 Febbraio 2024

1 %

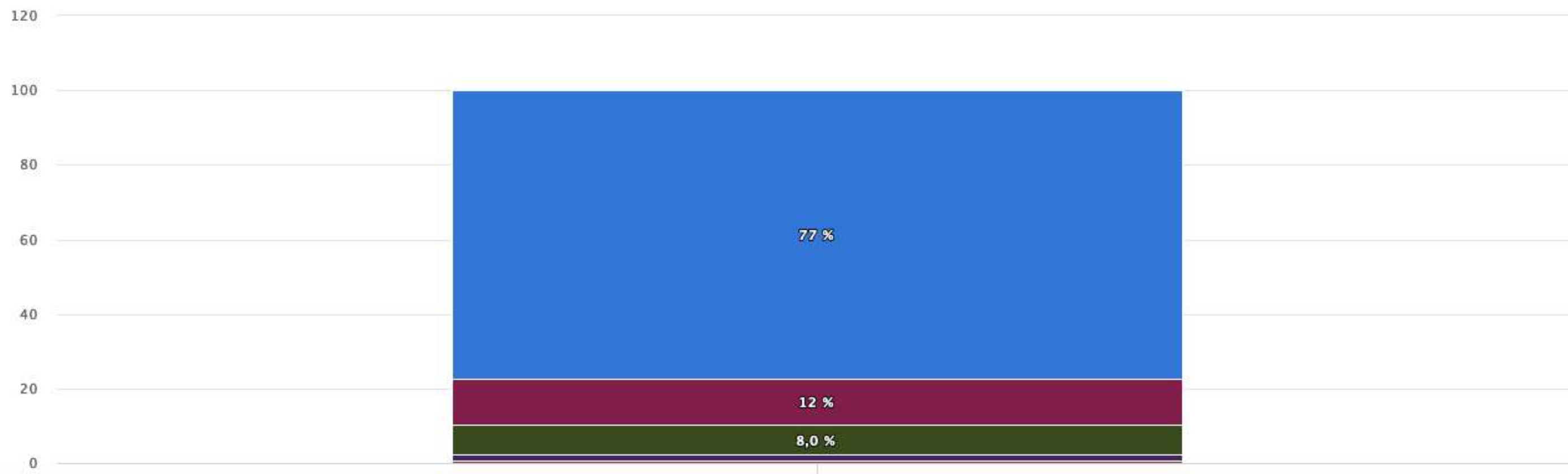

# Durata media del Soggiorno per Nazionalità al 28 Febbraio

# 1 SVIZZERA

Corrente al  
28 Febbraio 2024

# 4 AUSTRIA

Corrente al  
28 Febbraio 2024

# 2 GERMANIA

10,6 Corrente al  
28 Febbraio 2024

# 5 ITALIA

9,0 Corrente al  
28 Febbraio 2024

# 3 FRANCIA

10,3 Corrente al  
28 Febbraio 2024

9,7

8,5

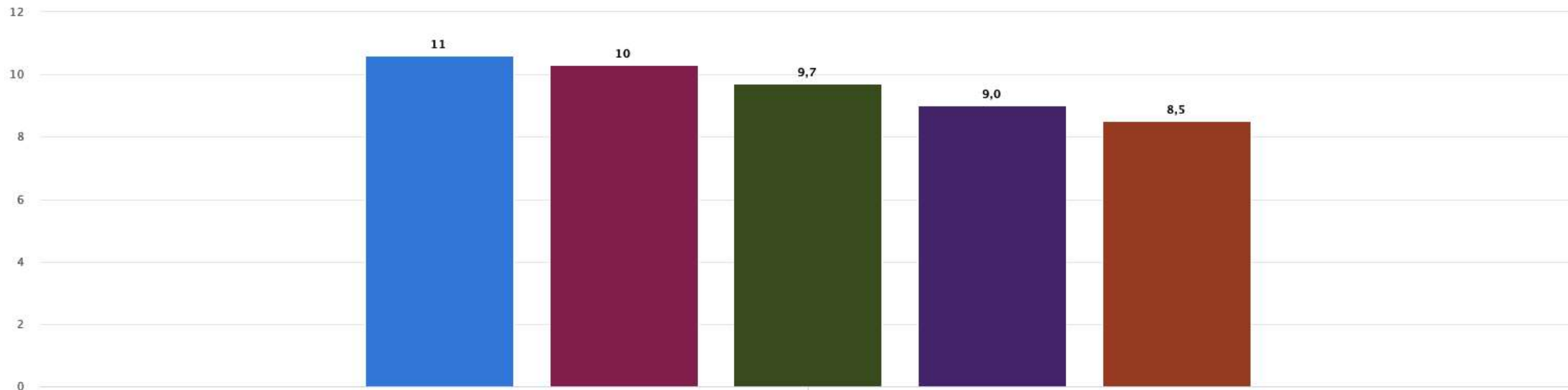

# Venduto Mensile per Nazionalità al 28 Febbraio

# 1  ITALIA

 Corrente al  
28 Febbraio 2024

# 2  GERMANIA

77 %  Corrente al  
28 Febbraio 2024

# 3  SVIZZERA

12 %  Corrente al  
28 Febbraio 2024

8 %

# 4  AUSTRIA

 Corrente al  
28 Febbraio 2024

# 5  FRANCIA

2 %  Corrente al  
28 Febbraio 2024

1 %

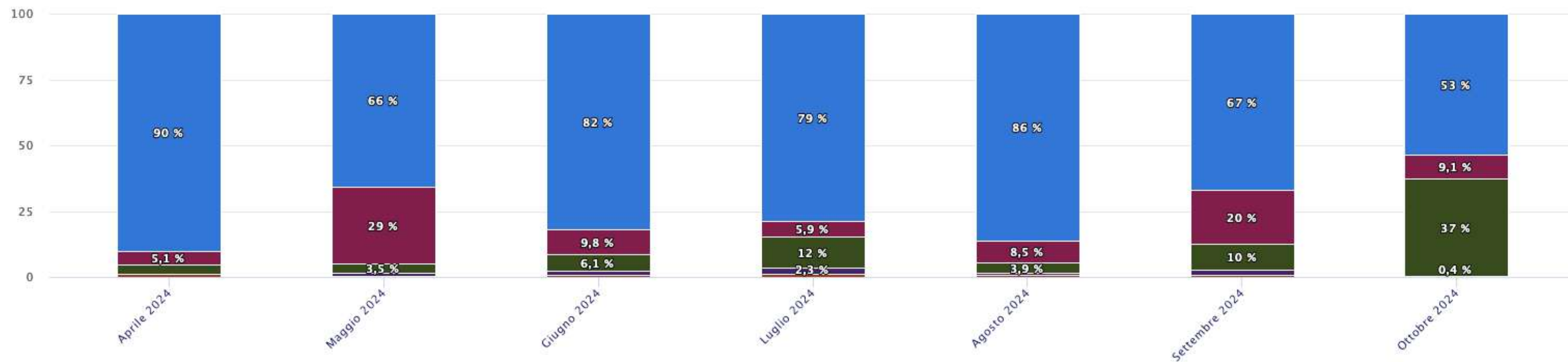

# Venduto Mensile per Nazionalità 2023 vs 2024 al 28 Febbraio

# 1 ITALIA

Corrente al 28 Febbraio 2024  
 Anno Precedente al 28 Febbraio 2023

# 2 GERMANIA

77 % Corrente al 28 Febbraio 2024  
62 % Anno Precedente al 28 Febbraio 2023

# 3 SVIZZERA

12 % Corrente al 28 Febbraio 2024  
19 % Anno Precedente al 28 Febbraio 2023

8 %  
13 %

# 4 AUSTRIA

Corrente al 28 Febbraio 2024  
 Anno Precedente al 28 Febbraio 2023

# 5 FRANCIA

2 % Corrente al 28 Febbraio 2024  
3 % Anno Precedente al 28 Febbraio 2023

1 %  
3 %

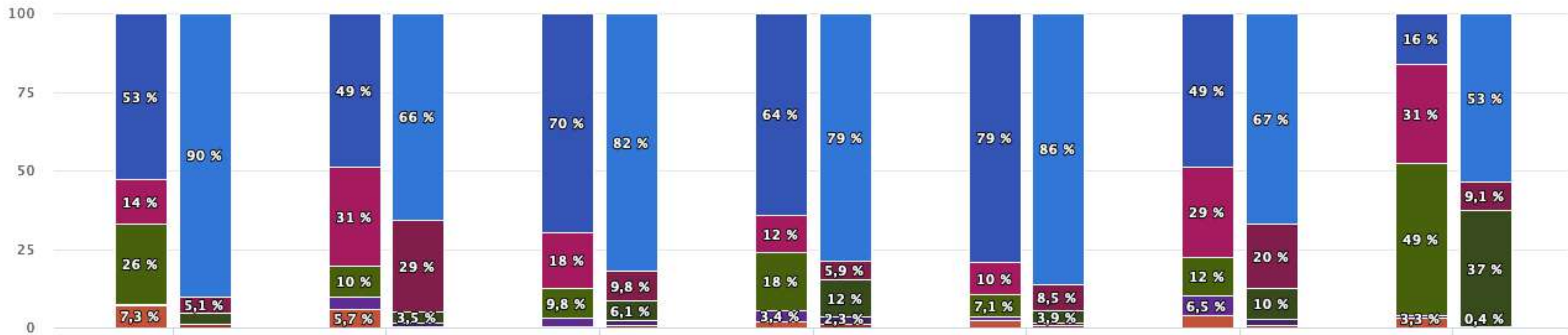



**Grazie per la vostra  
attenzione**